Friedvolle Weihnachtstage und einen zufriedenen,
gesunden und glücklichen Start ins Jubiläumsjahr!

Es begann eigentlich schon vor 26 Jahren: 3 verwegene Menschen pachteten Weideland auf Eiderstedt und planten die Eröffnung eines Golfplatzes mit öffentlichem Spielbetrieb. Jeder, der offen war, das Angebot respektvoll anzunehmen, sollte Golf ausprobieren und spielen dürfen, wie in Irland: Einfach, ehrlich, gut. Golf ist ein Sport für alle.

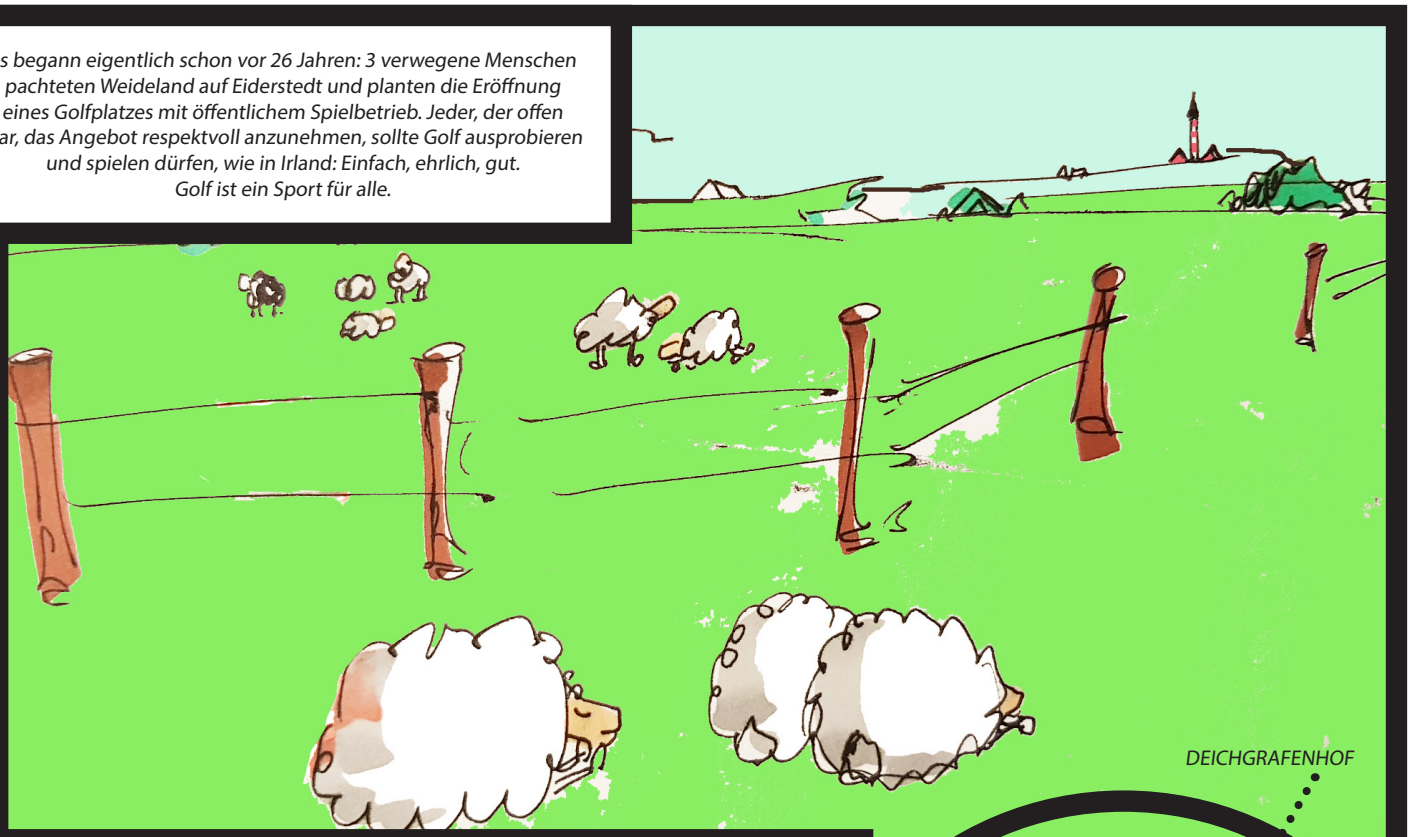

Am 13. August 1999 war es dann soweit. Ein Ire, eine Hamburgerin und ihr Sohn eröffneten einen öffentlichen 7-Loch-Golfplatz. Sie hatten ein Stück Irland geschaffen, ohne künstliche Düngung, angepasst an die Beschaffenheit der heimischen Landschaft. Konzept, Gestaltung und Durchführung legten den Grundstock ihrer Unternehmung „Golfplatz mit Pub". Eine kleine Räumlichkeit im Haubarg des ehemaligen Deichgrafen wurde zu einem urigen Irischen Pub umgestaltet und bot den golfspielenden Gästen bald ein zweites Zuhause.

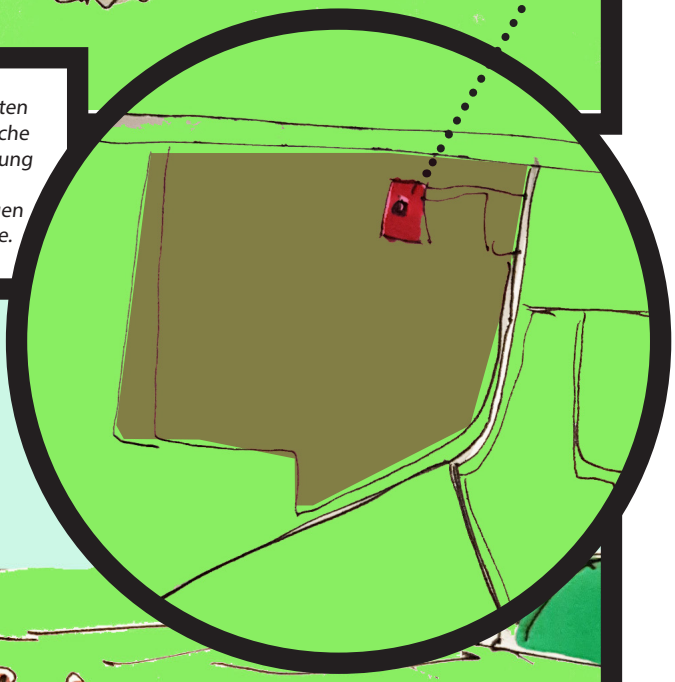

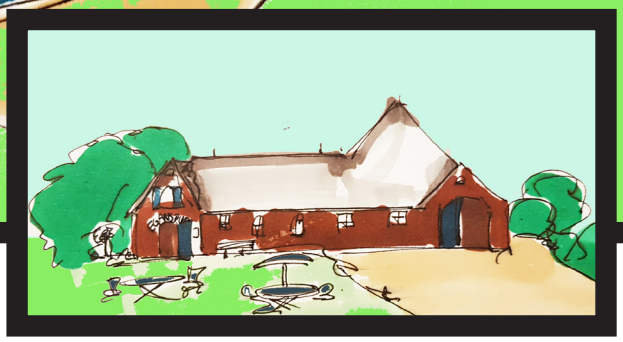

Damit die Golfer nicht nur auf diesem öffentlichen Platz, sondern auch auf anderen Plätzen in Deutschland spielen durften, gründete man den „Golfclub Deichgrafenhof e.V.". Jedes Mitglied mit der entsprechenden Reife war somit berechtigt, alle Plätze der Welt zu bespielen. Die Unternehmung „Golfplatz mit Pub" und der neu gegründete Verein liefen seit dem Hand in Hand.

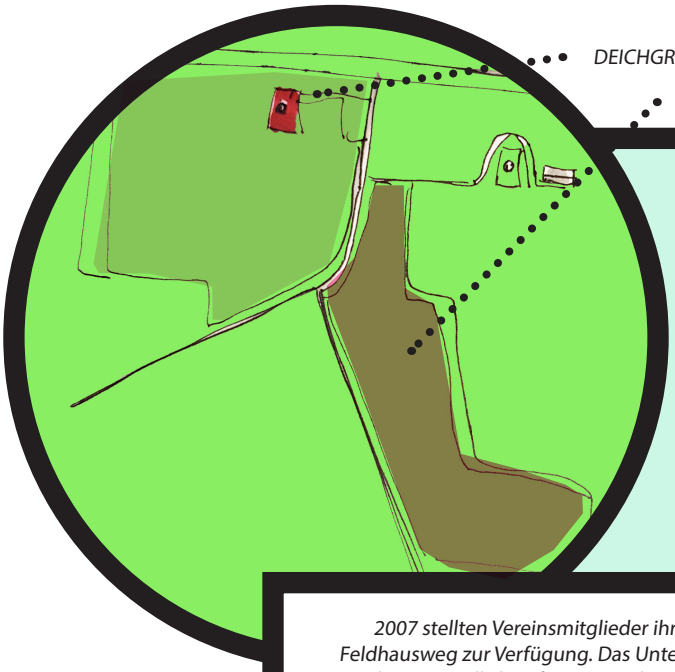

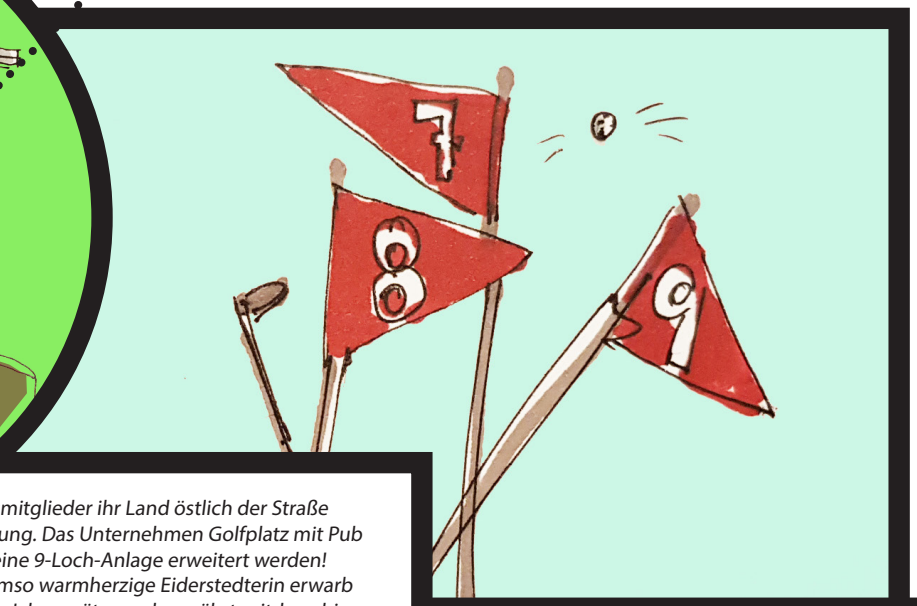

2007 stellten Vereinsmitglieder ihr Land östlich der Straße Feldhausweg zur Verfügung. Das Unternehmen Golfplatz mit Pub konnte endlich auf eine 9-Loch-Anlage erweitert werden! Eine kleine, stille und umso warmherzige Eiderstedterin erwarb dieses neue Land einige Jahre später und gewährt seitdem, hier weiterhin Golfbälle in dafür vorgesehene Golflöcher 7,8 und 9, bzw. 16, 17 und 18 einputten zu lassen.

Im Jahr 2016 jedoch wurde die Pachtmöglichkeit für den Pub und den Teil Land, auf dem sich die Anlage 1-6 befand, nicht verlängert. Ein konzentrierter Einsatz mit Traktor und Gerät hätte aus dem 6-Loch „tricky little course" schweren Herzens wieder Weideland entstehen lassen. „Kaputt gemacht ist es schnell, pflegen und erhalten dauert ein Leben lang", wie die Iren immer sagen.

Gunnar und Brian besannen sich auf den Kern Ihrer Unternehmung. Der Ort war egal, sie würden weiterziehen, denn was sie ausmachte, waren: Leidenschaft, Unabhängigkeit und Offenheit. Dies fand Ausdruck in Ihrer neuen Marke: OPEN HEART. OPEN MIND. OPEN COUNTY©. Jeder, der diese Werte teilt, war willkommen. Fern ab von Geld, Stand und Herkunft.

Die Unternehmung „Golfplatz“ konnte schließlich doch ohne einen Umzug weitergeführt werden: Ein niedersächsisches Ehepaar kaufte das Land westlich des Methfeldwegs, um die noch bestehende Pacht für weitere Jahre zu bestätigen. Ein angrenzender Resthof wurde renoviert und bot die Möglichkeit, auch eine neue Bleibe für den Pub zu pachten. Die Unternehmung „Golfplatz mit Pub“ konnte sich in den neuen Räumlichkeiten bestätigen und Urigkeit und Originalität blieben - dank des sicheren Händchens seiner Betreiber - zu 100% erhalten.

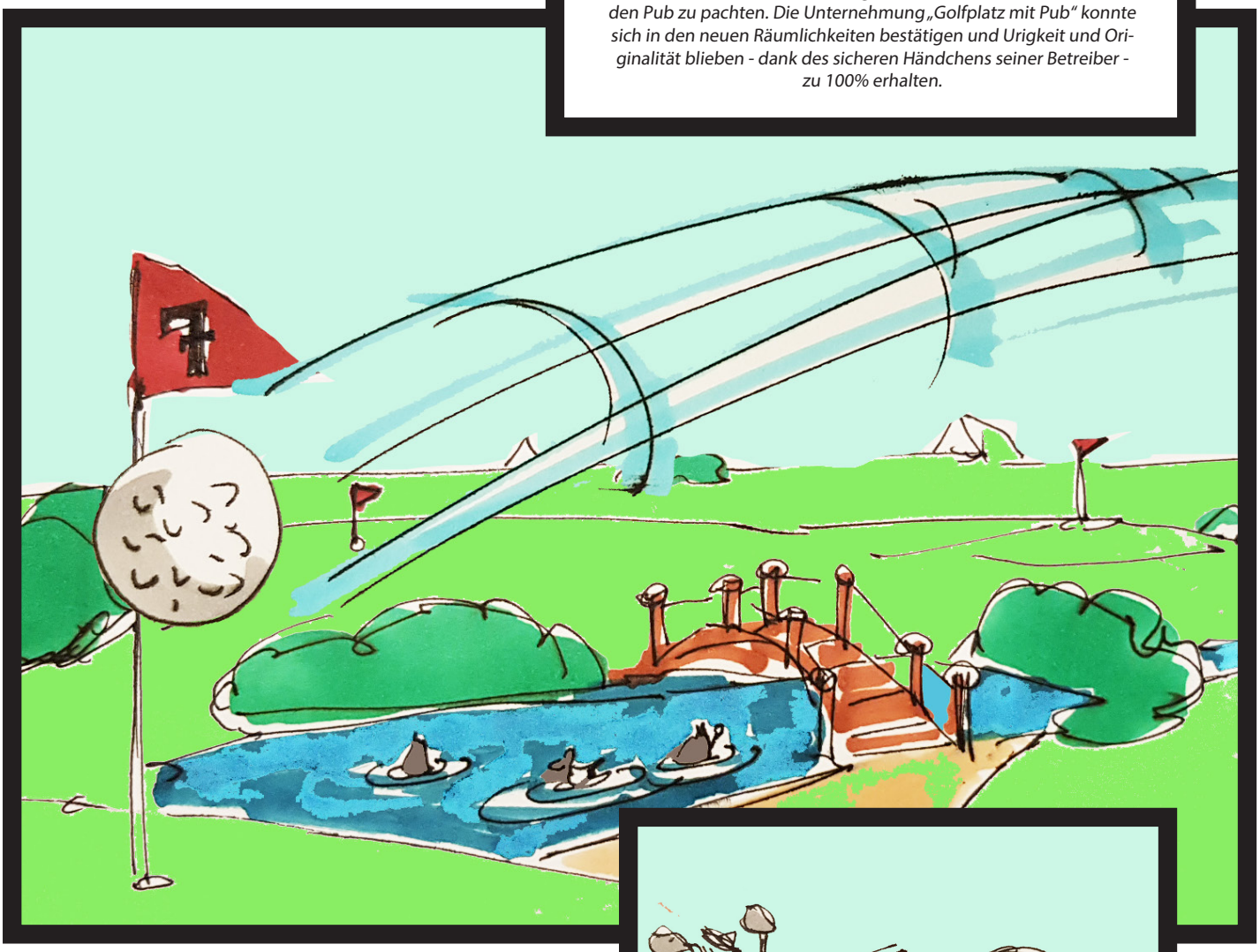

Der kurzzeitig heimatlos gewordene Golfverein wandelte den Namen von „Golfclub Deichgrafenhof e.V.“ in „Golfclub im Open County e.V.“. Das Konzept „Hand in Hand“ blieb bestehen.

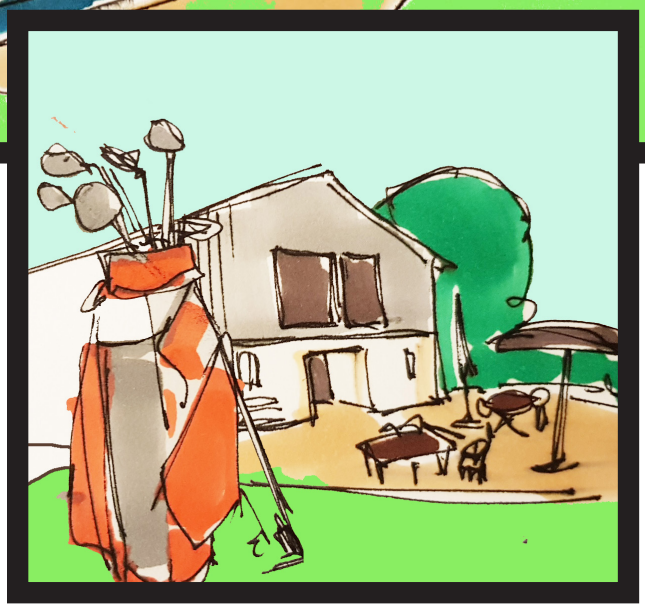

Und nun startet die Unternehmung „Golfplatz mit Pub“ - heute OPEN COUNTY© - ins 25. Jahr! Jemand weiß, wen ich meine: Danke, dass Du immer an meiner Seite stehst. Dass Du mir und allen Golfspielern Dein Land für den Spielbetrieb zur Verfügung stellst, ist dabei der kleinste Teil. Apropos „an meiner Seite“ und „Danke“ - Michael, was wäre der Golfplatz ohne Dich bis heute. Dirk, danke für Deine verlässliche, professionelle und transparente Arbeit. Ich liebe es, Dich mit Deinem Hund die Runden gehen zu sehen! Anke, die verflixten 7 Jahre waren mit die Besten. Und die liebe Barbara sei hier erwähnt, sie steht mir nunmehr seit fast Anfang an, grafisch professionell bei unserem Herzensprojekt immer zur Seite.

Danke an die Frau der ersten Stunde: Kirsten. Ihre unermüdliche Steh-Auf-Mentalität und ihr Händchen, Atmosphäre zu schaffen, Design und Geschmack zu verbinden, Werte zu leben und Menschen zu begeistern haben die gesamte Unternehmung „Golfplatz mit Pub“ 1999 überhaupt erst ins Rollen gebracht!

Ein Dank an das Ehepaar Puschendorf im Namen aller für die Verpachtung Ihres Landes und des neu zum Leben erweckten Resthofs für unseren geliebten Egan‘s Pub.

Brian hat Anfang 2020 seinen Anteil der Unternehmung an mich verkauft. Seine Inspiration, seine unverwechselbare, seine ureigene Art, Golf und Leben zu vermitteln, bleiben und wirken bis zum heutigen Tag. Er war und ist ein Golfplatz-Creator, der seinesgleichen sucht. Sein Humor und seine Sprüche wehen täglich über den Platz. Mehr als einen Dank an Brian.

Ich weiß, das alles nur mit und in einer Gemeinschaft geht. Nur mit Euch war dies alles möglich: Moritz, Markus, Neil, Kai, dem gesamten Team, den Unternehmenspartnern, den Vorständen des beheimateten Vereines als Auszüge genannt und allen, die uns tagein, tagaus im Open County willkommen heißen.

Euer